PESAN UNTUK PEMBACA SEKALIAN

TEORI SIFAT BERDASARKAN GOLONGAN DARAH INI BUKAN ATAS DASAR ILMIAH. KAMI HARAP PEMIKIRAN SEDERHANA TENTANG GOLONGAN DARAH (A SIMPLE THINKING ABOUT BLOOD TYPE) INI DAPAT DINIKMATI SEBAGAI HIBURAN SEMATA.

204-JANJI

GOLONGAN DARAH A

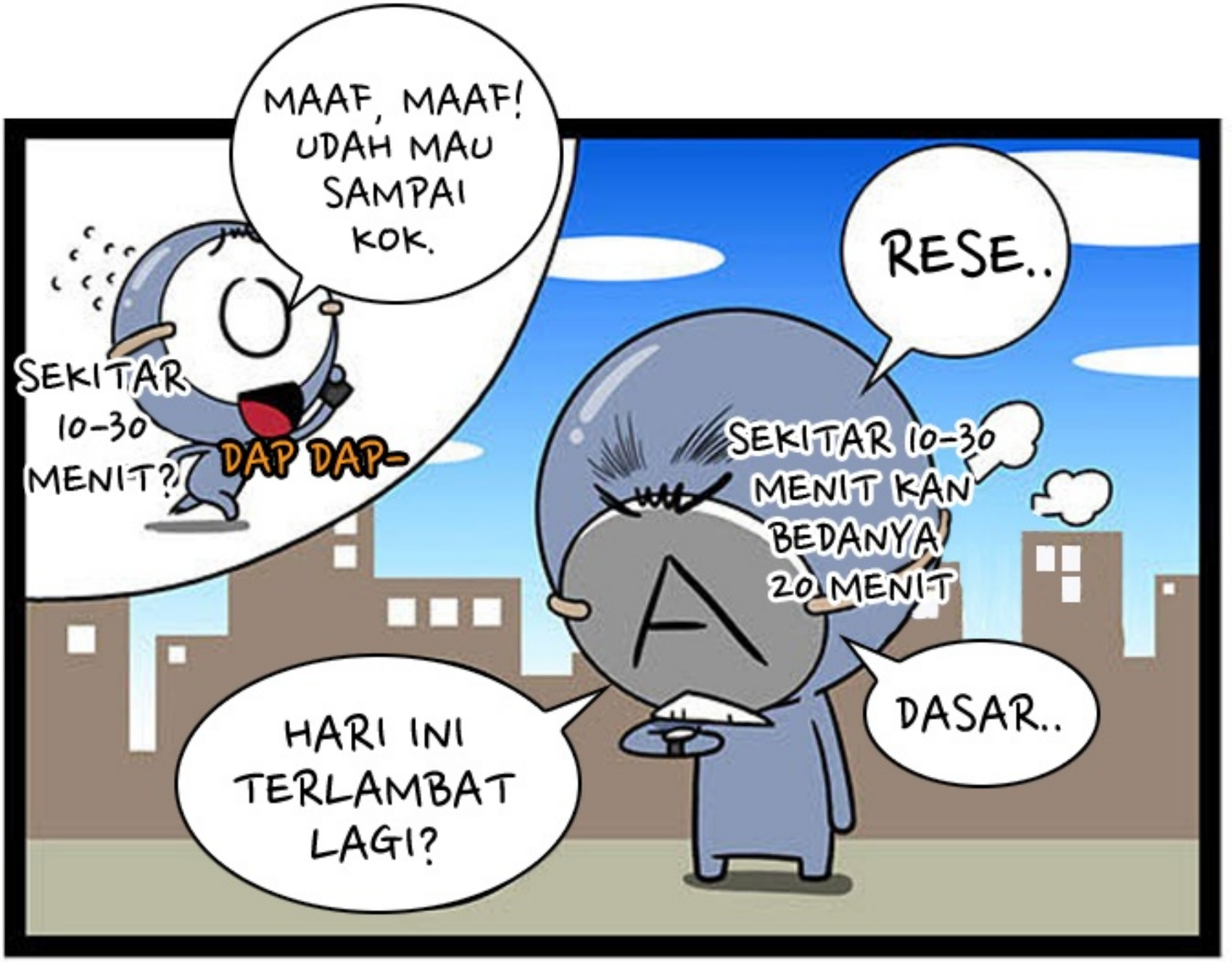

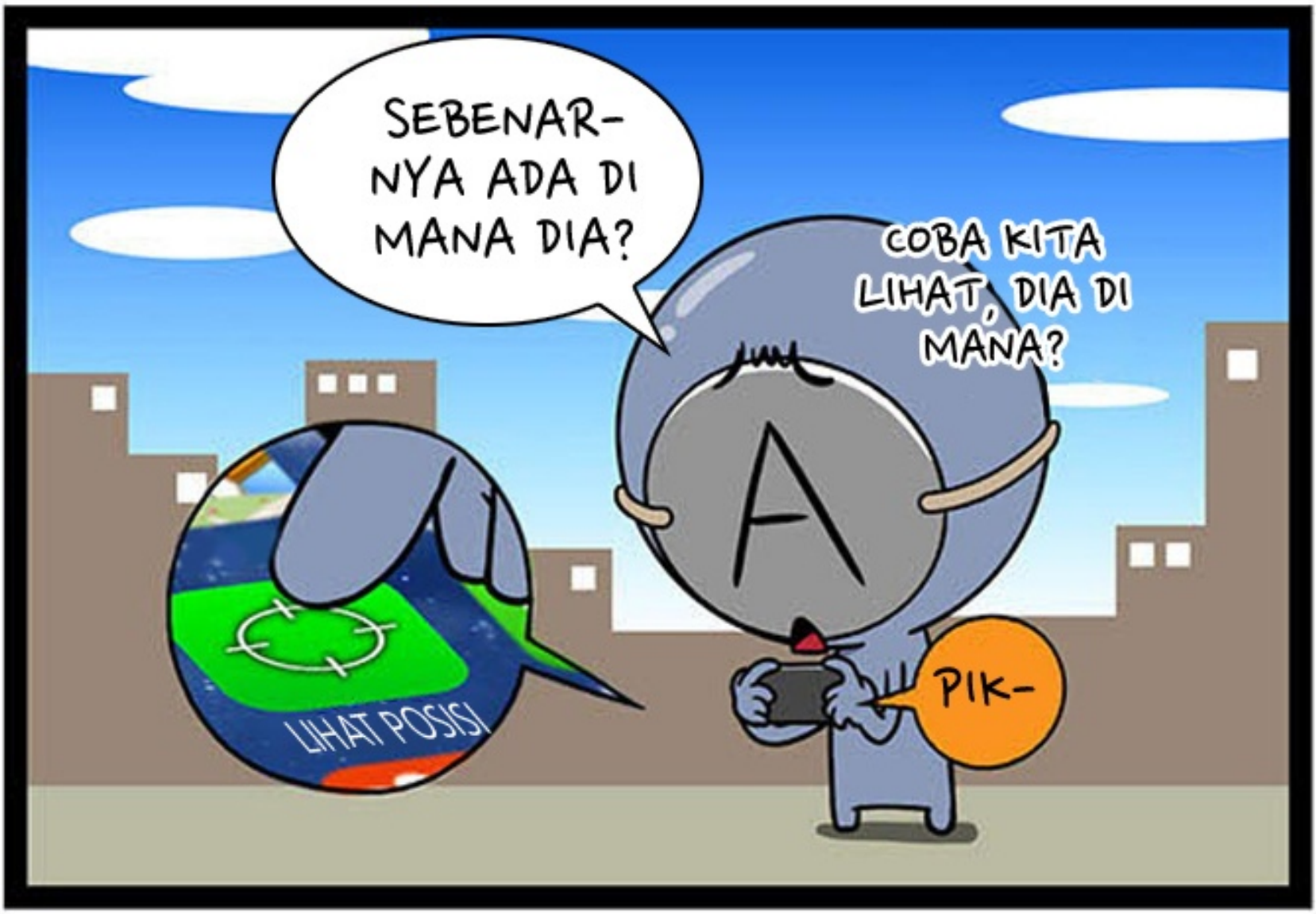
SEBENAR-NYA ADA DI MANA DIA?
COBA KITA LIHAT, DIA DI MANA?
A
LIHAT POSISI
PIK-

BILA MEMBERIKAN ALASAN YANG TIDAK JELAS KEPADA GOLONGAN DARAH A YANG TELITI,

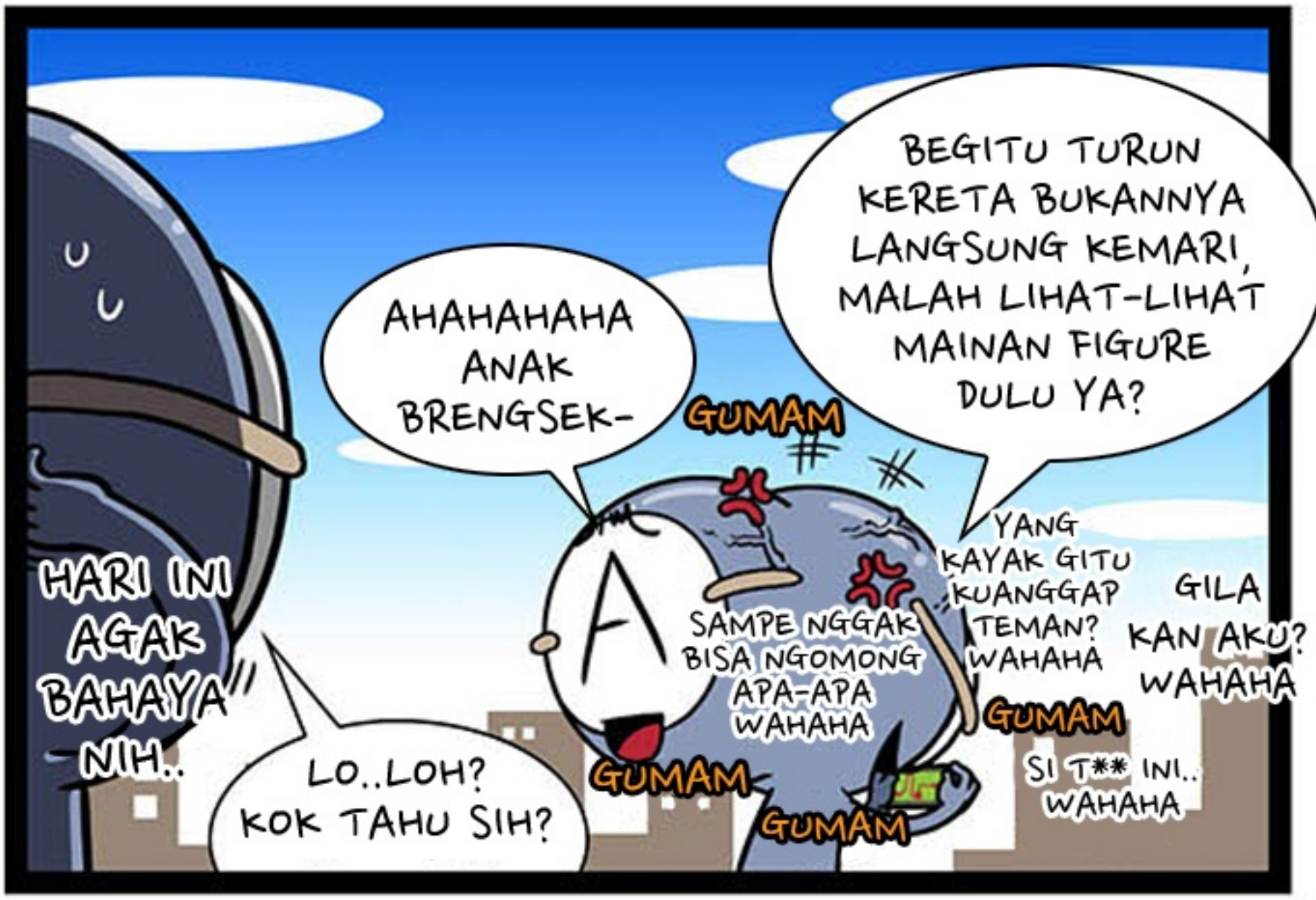

AKAN LANGSUNG KETAHUAN, HARAP BERHATI-HATI.

GOLONGAN DARAH B

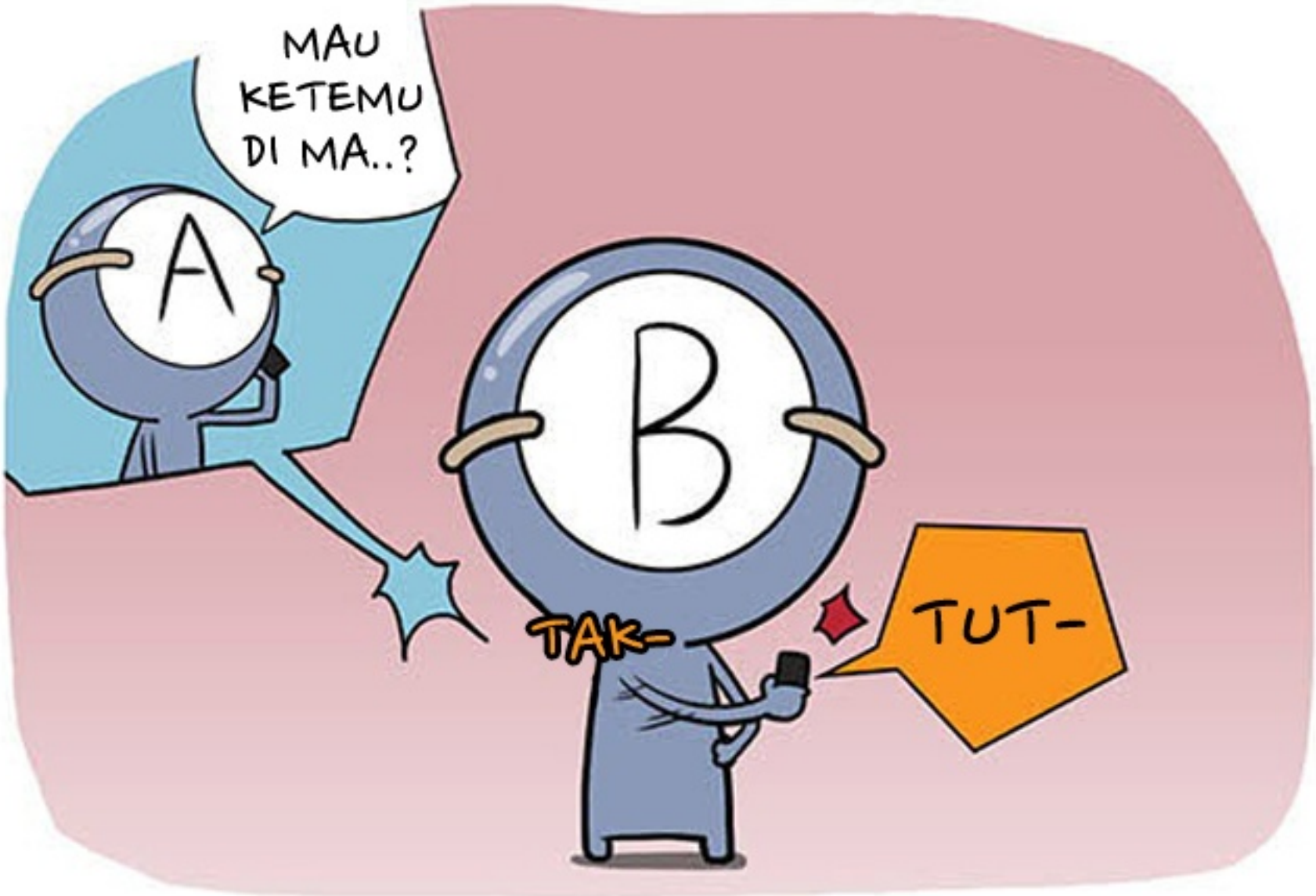

LANGSUNG MEMUTUSKAN TELPON SETELAH MENGUTARAKAN APA YANG INGIN DIA KATAKAN.

SETELAH ITU, PADA HARI H

TIPE YANG SUKA BERUBAH-UBAH DITAMBAH LAGI SELALU MENGIKUTI PERASAAN.

GOLONGAN DARAH O

YUNKYEONG- SABTU KETEMU YUK-
KAU KERJA SAMBILAN DI AKHIR MINGGU? HMMM...
AH...EM
MEN- CURIGAKAN..
APA? KAU KERJA SAMBILAN JADI BONEKA? KAU TIDAK BOHONG KAN? HMM.. YA SUDAH, AKU MENGERTI..

GOLONGAN DARAH O YANG SELALU JANJIAN MENDADAK..

..KEMUNGKINAN BATALNYA TINGGI.

GOLONGAN DARAH AB

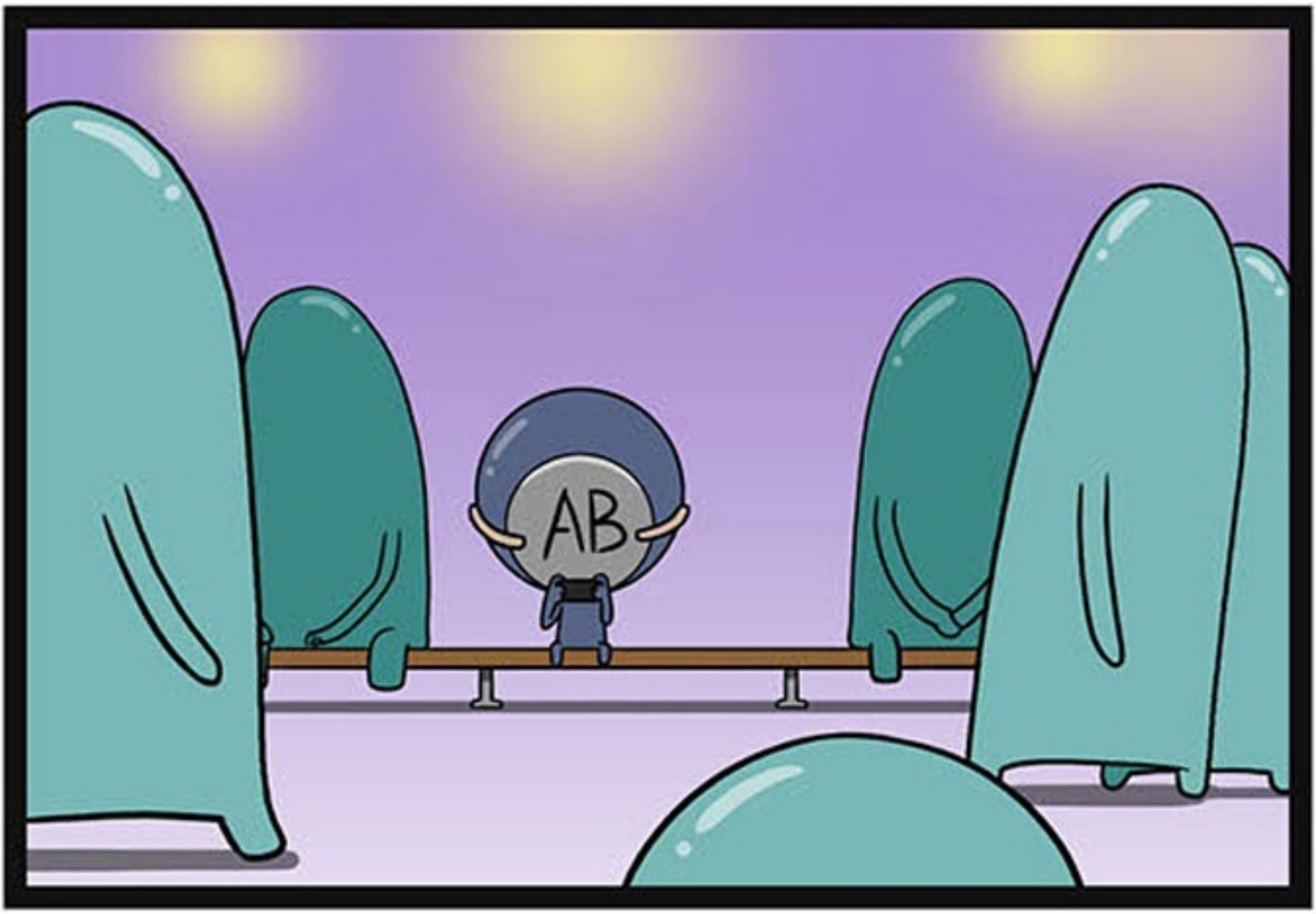

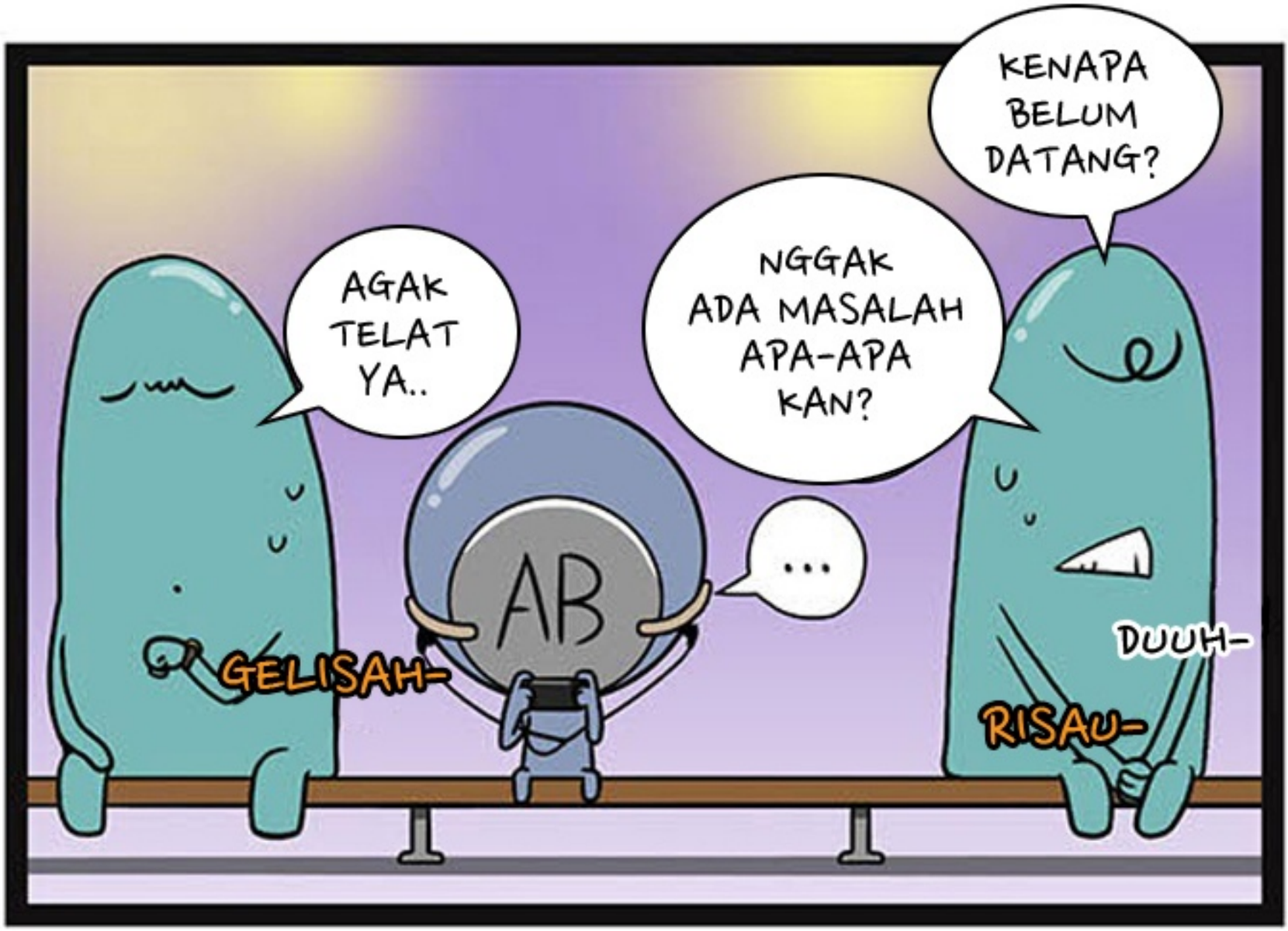
KENAPA BELUM DATANG?
AGAK TELAT YA..
NGGAK ADA MASALAH APA-APA KAN?
...
AB
GELISAH-
DUUH-
RISAU-

JANJI DENGAN GOLONGAN DARAH AB..

SAYANGKU INI KAN MEMANG DARI AWAL SELALU TERLAMBAT- BIASANYA PALING TIDAK 30 MENIT, SUDAH BIASA KOK~

TIDAK APA~ YAH.. PASTI TERLAMBAT LAH, BERANGKATNYA SAJA SUDAH TERLAMBAT..

BUKAN.. BUKANNYA BEGITU..

KENAPA TELAT~?

IKH- AKU MARAH KARENA PINGIN CEPAT LIHAT KAMU.

AB

PANIK-

BUKAN HANYA SEHARI DUA HARI KOK, AKU PENASARAN JUGA TIDAK~

..HARUS DITEPATI DEMI KESEHATAN MENTAL.

PESAN UNTUK PEMBACA SEKALIAN

TEORI SIFAT BERDASARKAN GOLONGAN DARAH INI BUKAN ATAS DASAR ILMIAH. KAMI HARAP PEMIKIRAN SEDERHANA TENTANG GOLONGAN DARAH (A SIMPLE THINKING ABOUT BLOOD TYPE) INI DAPAT DINIKMATI SEBAGAI HIBURAN SEMATA.